

202/17



MĚSTO LIŠOV se sídlem
MĚSTSKÝ ÚŘAD V LIŠOVĚ, tř. 5. května 139, 373 72 Lišov
Tel.: 38 799 42 31, 38 799 42 92, Fax: 38 799 44 86, IČO: 245 178

Č.j. 6249/17

Město Lišov, na základě usnesení Rady města Lišov č. 95/2017, ze dne 22.11.2017, v souladu s ustanovením § 39 zákona č.128/2000 Sb., o obcích (obecní zřízení), ve znění pozdějších předpisů, tímto zveřejňuje záměr města

PRONAJMOUT

majetek města Lišov

Předmětem pronájmu je bezbariérový prostor sloužící podnikání o celkové výměře 35 m², skládající se z předsíně o velikosti 3,60 m², prostoru pro poskytování služeb o velikosti 20,11 m², WC o velikosti 3,87 m², úklidové komory o velikosti 1,44 m² a 1/2 plochy společné vstupní chodby o velikosti 5,98 m², v 1. PP budovy č.p. 716/14, na pozemku parc. KN č. st. 994 v k.ú. Lišov, Čechova ulice, která je ve vlastnictví města Lišov (budova Domu s pečovatelskou službou Lišov), za účelem poskytování rehabilitačních a ostatních komerčních služeb občanům Lišova, místních částí a okolí.

Záměr města Lišov pronajmout uvedený bezbariérový prostor sloužící podnikání, bude zveřejněn na úřední desce Městského úřadu Lišov po dobu nejméně 15-ti dnů.

V této době zveřejnění se mohou zájemci ke zveřejňovanému záměru vyjádřit a předložit písemné nabídky na adresu Městský úřad Lišov, podatelna, Třída 5. května 139, 373 72 Lišov, nejpozději do 11. 12. 2017 do 10.00 hodin.

Zpracovala: Bc. Zdeňka Vaňková



Bc. Jiří Švec
starosta města Lišov

Vyvěšeno na úřední desce: 23. 11. 2017

Sejmuto z úřední desky:

Městský úřad Lišov-odbor vnitřních věcí-podatelna
Číslo evid. 202/17 číslo jednací 6249/17 za odbor H-51
Tato písemnost bude na úřední desce po dobu 15 dnů
Vyvěsil dne 23. 11. 17 jméno BRTNOVA podpis [signature]
Sejmul dne: jméno podpis

PŮDORYS 1.PP - NOVÝ STAV

m 1:50

v.j. 6249/14

V MÍSTNOSTECH 0.04, 0.07 BUDE PŘEVĚDĚN SAKROKARTONOVÝ PODHLAD VE VÝŠCE +2.300

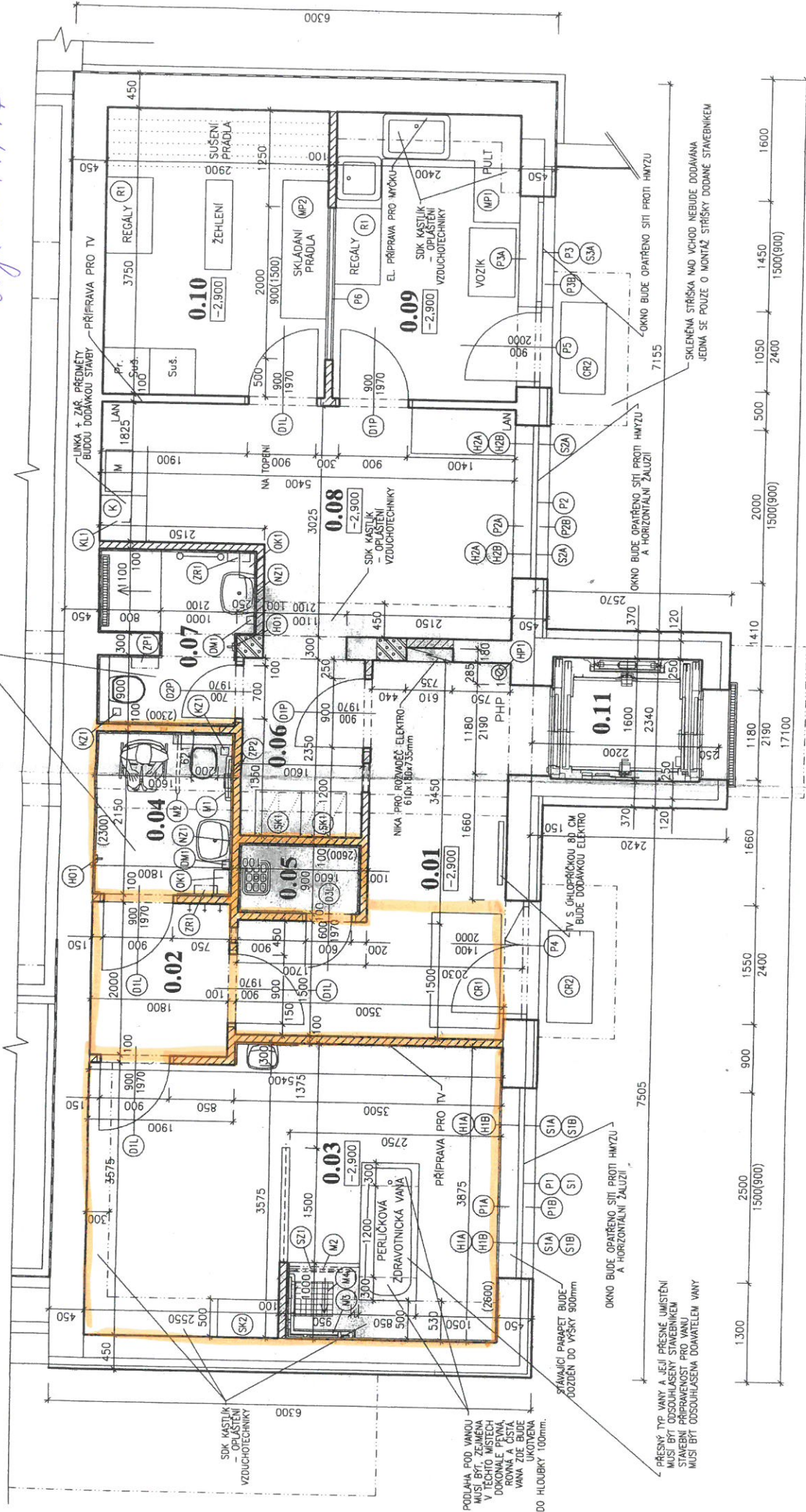

SANACE VLHKÉHO ZDIVA:

- VZHLEDEM K TRVALÉMU ZAVLHČENÍ SPODNÍ ČÁSTI OBJEKTU BUDE PŘEVĚDĚN INFUZNÍ CLONA PRO ZAMEZENÍ VZTLINAJÍCÍ VLHKOSTI VE ZDIVU U VEŠKERÉHO PŮVODNÍHO ZDIVA 1.PP - BUDE PŘEVĚDĚN INJEKTÁŽ NĚPŘ. PŘÍPRAVKEM KIESOL C SE SPOTŘEBOU cca 1,6/m² PRŮŘEZU ZDIVA
- V OBLASTI INJEKTÁŽE BUDE PŘEVĚDĚN UTEŠNĚNÍ ZDIVA DO VÝŠKY cca 0,5m OD PODLAHY STĚROU ZABRÁNĚJÍCÍ PROSTUPU HYGROSKOPICKÉ VLHKOSTI DO ZDIVA A VYNAŠENÍ SOLI NA POUVRCH OMÍTEK - JAKO PENETRAČNÍ PROSTŘEDEK BUDE POUŽIT NĚPŘ. VÝROBEK KIESOL STANDARD A NÁSLEDNĚ SOLIM ODOLNA, PŘODÝŠNÁ TĚSNICI STĚRKA NĚPŘ. SULFATEXSCHLÄMME
- NA ZAVADLOU TĚSNICI STĚRKU BUDE APLIKOVÁN CELOPLOŠNĚ SANAČNÍ PODHOZ (ŠPRIC) - NĚPŘ. VORSPRITZMÖRTEL - STŘÍKANÁ OMÍTKA K PŘÍPRAVĚ ZÁKLADU PŘED NANAŠENÍM MINERÁLNÍCH OMÍTEK
- NA PODHOZ BUDE PŘEVĚDĚN VRCHNÍ VÁPĚNNA SANAČNÍ OMÍTKA NĚPŘ. SANIERPUTZ ALTWEISS
- PO SANAČNÍ OMÍTKU BUDE PŘEVĚDĚN ŠŤUKOVÁ OMÍTKA PRO SANOVANÉ PLOCHY NĚPŘ. FEINPUTZ
- PO POTŘEBNÉ DOBĚ VYZRÁNÍ BUDE SANOVANÁ PLOCHA I OSTATNÍ VNITŘNÍ PLOCHY NĚPŘ. INTERIEROVOU BARVOU S NÍZKÝM DIFÚZNÍM ODPOREM NĚPŘ. SANIERPUTZFARBE
- POD NOVÉ ZDIVO BUDE PO VYBOURÁNÍ STÁVAJÍCÍ DÍLAŽBY PŘEVĚDĚN NOVÁ HYDROIZOLACE
- MEZI PŮVODNÍM PONECHANÝM ZDÍVEM A NOVÝM ZDÍVEM BUDE PŘEVĚDĚN UTEŠNĚNÍ ZDIVA SHODNĚ JAKO V OBLASTI INJEKTÁŽE

LINKA + ZÁR. PŘEDMĚTY BUDE DOODANOU STAVBY

OKNO BUDE OPATŘENO SÍTI PROTI HMYZU A HORIZONTÁLNÍ ŽALUZII

OKNO BUDE OPATŘENO SÍTI PROTI HMYZU

SKLENĚNÁ STŘÍŠKA NAD VCHOD NEBUDE DOODÁVÁNA JEDNA SE POUZE O MONTÁŽ STRISKY DOODANÉ STAVBENÍKEM

STÁVAJÍCÍ PARAPET BUDE DOODÁN DO VÝŠKY 900mm

PŘESNÝ TP VANY A JEJÍ PŘESNÉ UMÍSTĚNÍ MUSÍ BÝT DOODÁVÁNO STAVBENÍKEM

STAVBNÍ PŘÍPRAVOSTI PRO VANU MUSÍ BÝT DOODÁVÁNO DONATELEM VANY

PODLAHA POD VANKOU MUSÍ BÝT, ZEJMÉNA V TECH. MÍSTECH DOODÁNA PŘI VYB. DOKONLE PŘI VYB. VANA ZDE BUDE UKOTVENA DO HLUBKY 100mm.